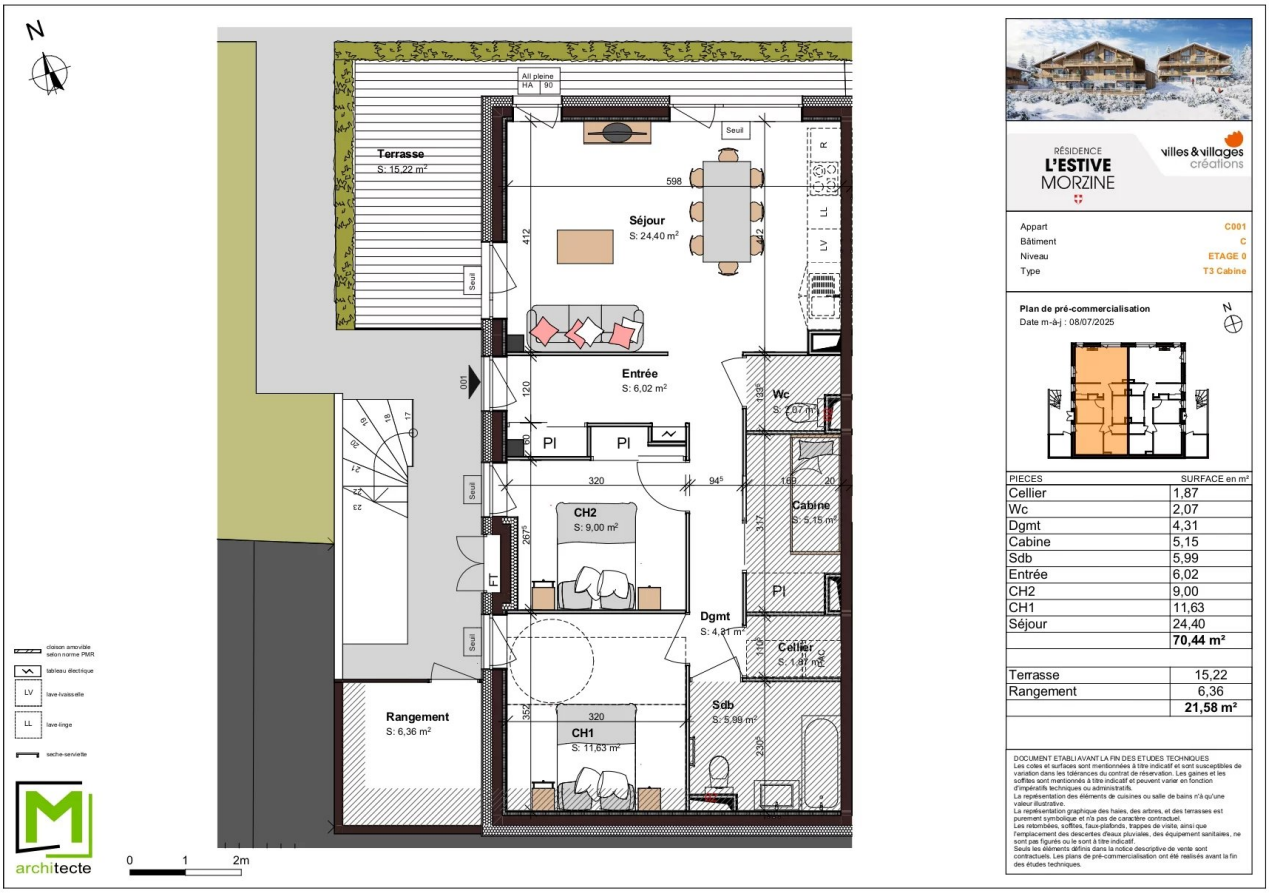

Superbe appartement de type T3 + cabine à Morzine

Prix : 596 500 €

Référence ESTIVE C001

Morzine
Apartment
Chambres 2
Salle de bain 1
Surface Habitable 70.44 m^2

Description

Superbe appartement de type T3 + cabine à Morzine Situé à Morzine, cet emplacement permettra d'allier le calme et une vue montagne à couper le souffle tout en permettant d'accéder à l'ensemble des commodités rapidement et aisément ! L'appartement C001 est situé au rez-de-chaussée d'un chalet collectif de 6 logements et sera composé de deux chambres séparées, un coin nuit, un séjour/cuisine spacieux de 24m2, une salle de bains et d'1 WC indépendant pour une superficie totale de 92,02m². La pièce de vie dispose également d'un d'une grande terrasse privée de 15m², idéale pour une résidence principale pour profiter du jardin. L'appartement de haut standing, bénéficiera des équipements et des finitions de grande

qualité. Cet appartement est doté également d'un espace rangement de 6m² et d'une place de parking intérieure. Vous pouvez personnaliser votre appartement selon un catalogue de finitions disponible et créer votre appartement selon votre goût. Les caractéristiques comprennent : - Réduction des frais de notaire (2,2%) - Récupération de la TVA (20%) - Chauffage au sol avec pompe à chaleur individuelle - Vendu avec des garanties de construction de dix ans - Isolation thermique et acoustique optimale - Faible consommation d'énergie - Espace de stationnement intérieur Veuillez noter : les photos sont destinées à démontrer la qualité et le style de construction des projets précédents du promoteur. La propriété est couverte par le règlement de copropriété. Une opportunité rare d'acheter dans le projet. Veuillez nous contacter avec les détails de vos besoins et nous vous proposerons des appartements correspondant à vos critères. Les informations sur les risques auxquels ce bien est exposé sont disponibles sur le site Géorisques http://www.georisques.gouv.fr

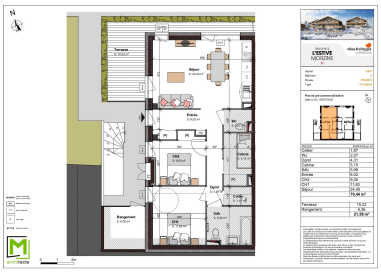

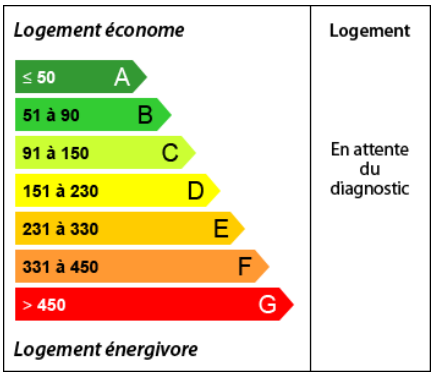

Information importante

Morzine Immobilier, ses clients et partenaires vous informent que:

Morzine immobilier vous informe que certaines informations transmises peuvent être approximatives (plans, surfaces...) et La société Morzine immobilier ne peut être tenu responsable.

Il en est de même pour les photos publiées sur le site internet qui ne sont aucunement contractuelles.